Sfondo vettore creata da macrovector - it.freepik.com

Clever Time

RISTA SRL

Fabrizio Rista

Sede: Strada del Francese 138/10 – 10156 Torino

CHI SIAMO

L'azienda RISTA sviluppa la propria attività imprenditoriale nei servizi all'ecologia, in particolare nell'ambito di gestione dei rifiuti pericolosi e non pericolosi prodotti dall'industria.

La linea guida dell'azienda è incentrata sulle tematiche quali:
la sostenibilità ambientale, la circular economy e l'impegno della quarta generazione è volto ora alla valorizzazione del rifiuto RAEE al fine di un suo riutilizzo o recupero, evitando lo smaltimento in discarica.

CHI SIAMO

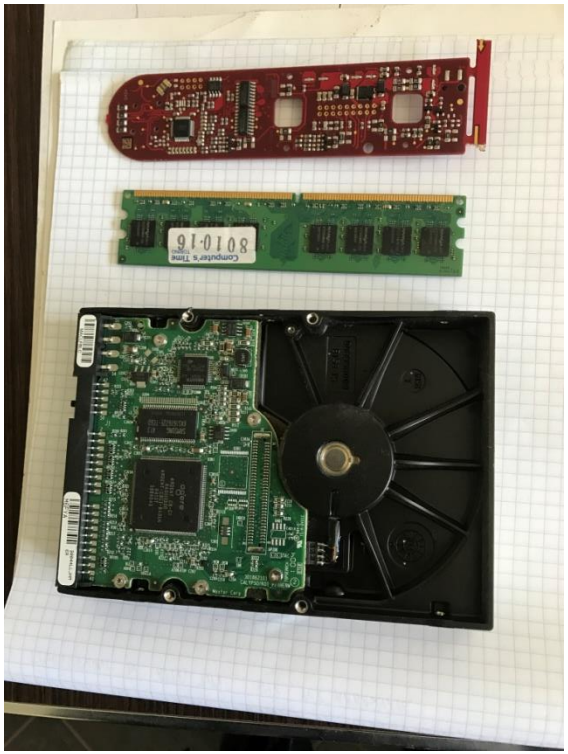

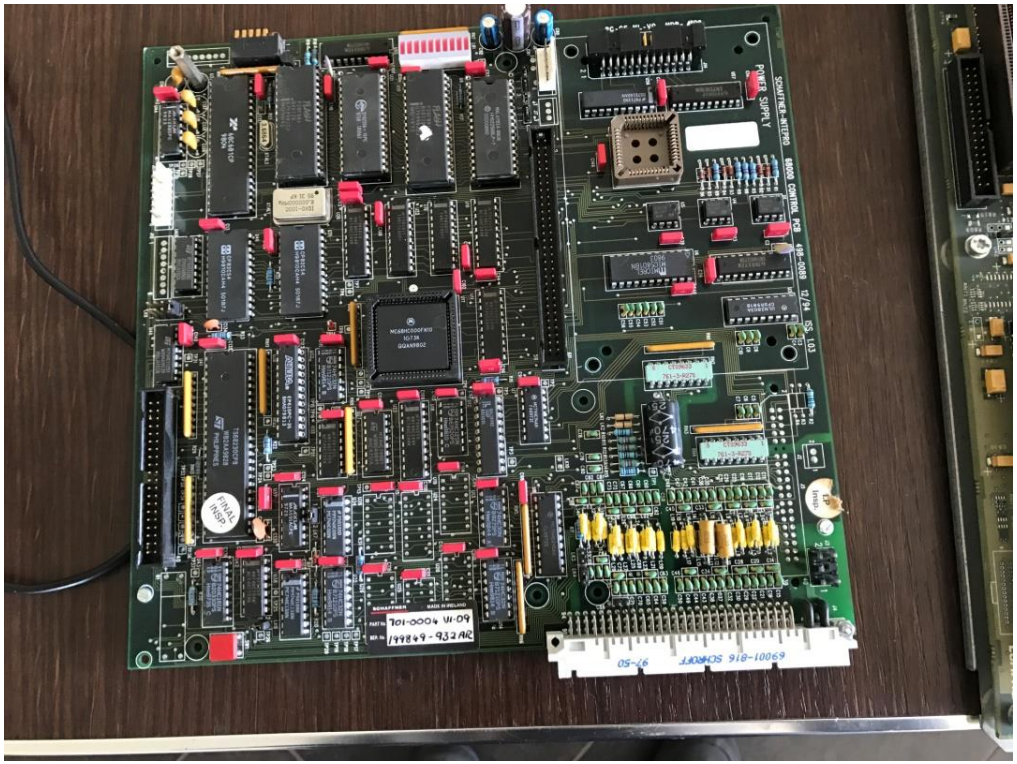

COSA FACCIAMO

- **RACCOLTA E TRATTAMENTO RIFIUTI**
- Sulla linea circular economy RISTA ha deciso recentemente di intraprendere un'attività di ricerca industriale e sviluppo sperimentale finalizzata al pretrattamento del rifiuto elettronico, con particolare riferimento alle problematiche di smontaggio automatizzato della componentistica e al successivo processo di recupero di metalli dal CS nudo e dalla componentistica ottenuti dallo smontaggio.
- La motivazione principale è quella di acquisire specializzazione non solo nell'acquisizione e nella classificazione dei rifiuti, ma anche nelle tecniche e negli impianti di trattamento, con la prospettiva di utilizzare impianti all'interno dell'azienda e di costruirli e venderli ad altre aziende del settore, che si dimostrano sempre più interessate alla tipologia di trattamento a impatto ambientale zero.
- **PROGETTI DI RICERCA:**
- **RAEEINTEGRA: Studio e Sperimentazione di processo per il pretrattamento di RAEE R4 finalizzato alla SEPARAZIONE DEI METALLI DALLE PIASTRE ELETTRONICHE**
- Obbiettivo primario: realizzare un impianto per il trattamento dei RAEE della tipologia R4 completo di procedimenti di smontaggio, apparato di dissaldatura automatica, apparato per il trattamento idrometallurgico, apparato finale di raffinazione dei metalli.
- Credito d'imposta anni 17, 18, 19, 20
- Partner: Envisens Technologies - Studi, ricerca, progettazione, collaudi, sperimentazioni
- **MARCA: Recupero di materie prime seconde da MARmitte CAtalitiche dismesse**
- Progetto POR FESR 14-20 – BANDO PRISM-E - in attesa di approvazione
- Contributo specifico nel settore del trattamento preliminare dei RAEE, loro preselezione, realizzazione dell'impianto industriale ed relativa sperimentazione.
- Compagine: Envisens Technologies (Capofila), RISTA.
- ODR: CIFS (Consorzio Interuniversitario per la Fisica Spaziale)
- **IDROPLAST: Recupero di idrocarburi (Gasolio) dalla materia plastica di rifiuto**
- Progetto POR FESR 14-20 – BANDO PRISM-E - in attesa di approvazione
- Contributo specifico nel settore del trattamento preliminare dei Rifiuti, loro preselezione, realizzazione dell'impianto industriale ed relativa sperimentazione.
- Compagine: S.P.A.I.C. (Capofila), RISTA.
- ODR: CIFS (Consorzio Interuniversitario per la Fisica Spaziale)

COSA FACCIAMO

COSA FACCIAMO

COSA FACCIAMO

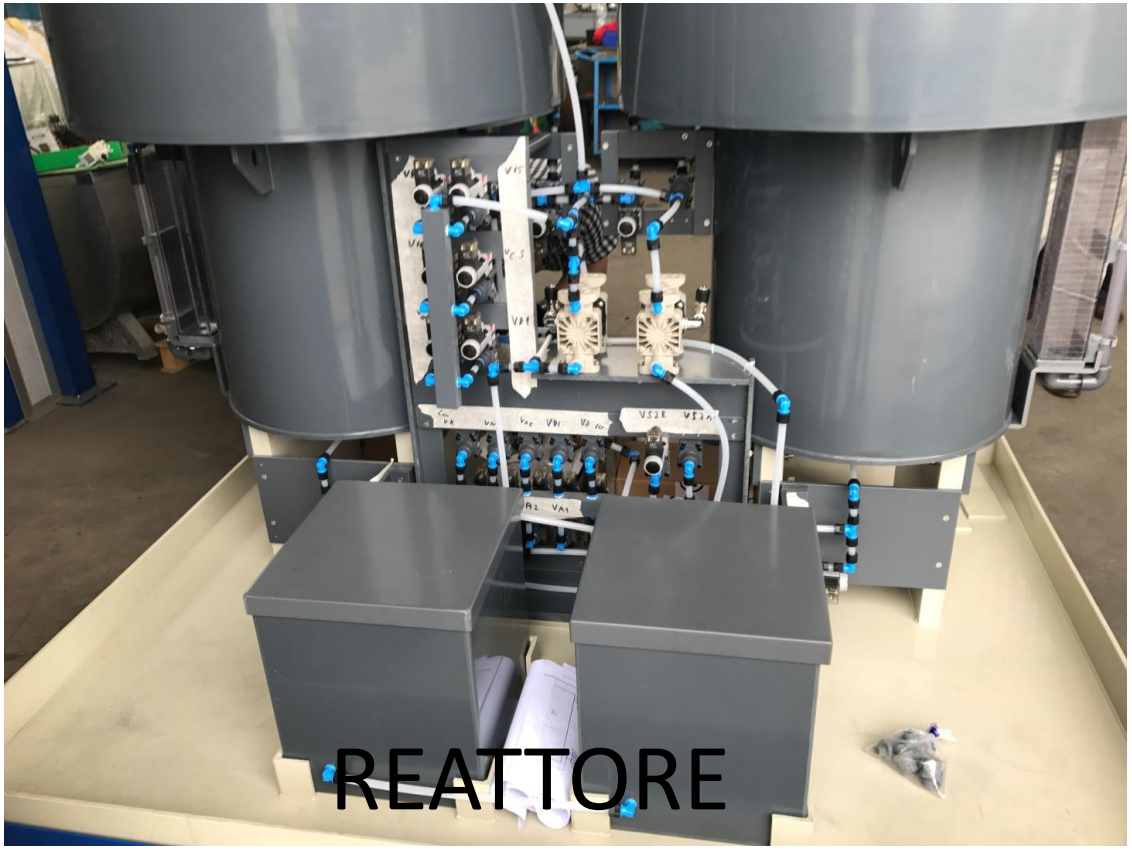

COSA FACCIAMO

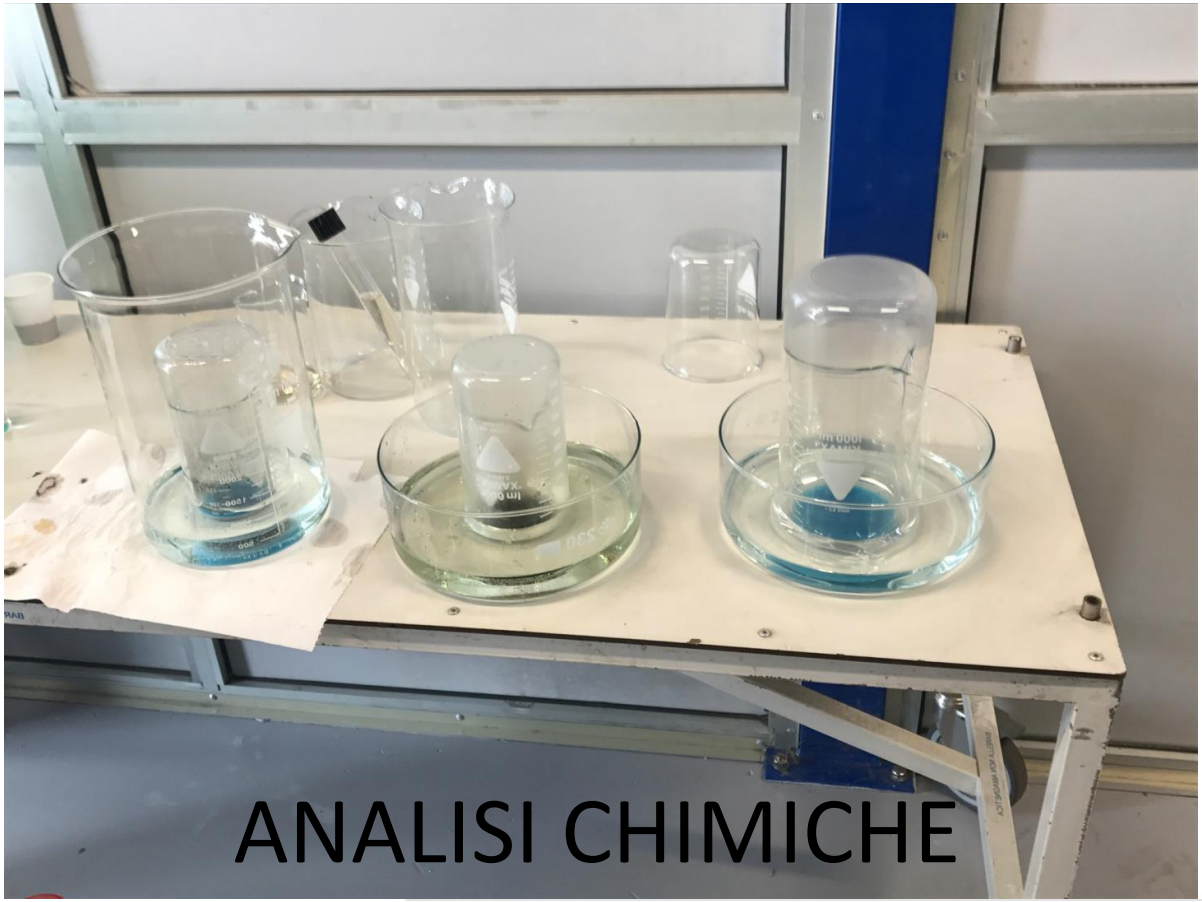

COSA CERCHIAMO

In generale: aziende disposte ad investire su un piano di industrializzazione degli impianti proposti, nell'ottica della "Circular Economy". Disponibilità a breve per far visitare gli impianti prototipali con piccole dimostrazioni, a livello di pre-esercizio, su lotti di materiali preselezionati.

In particolare: per i progetti regionali PRISM-E,
tecnici qualificati o qualificabili per assunzione in alto apprendistato

Contatti

Amministratore unico: Michele Rista

Contatti:

Fabrizio Rista 338/1004994 – 011/4502611
fabrizio.rista@rista-rifiutili.com
rista-rifiutili.com
facebook.com/ristarifiuti/